

B.2.15 Operación de los procesos administrativos o subsistemas que permitan la emisión periódica (mes, trimestre, anual, etc.) de los estados financieros

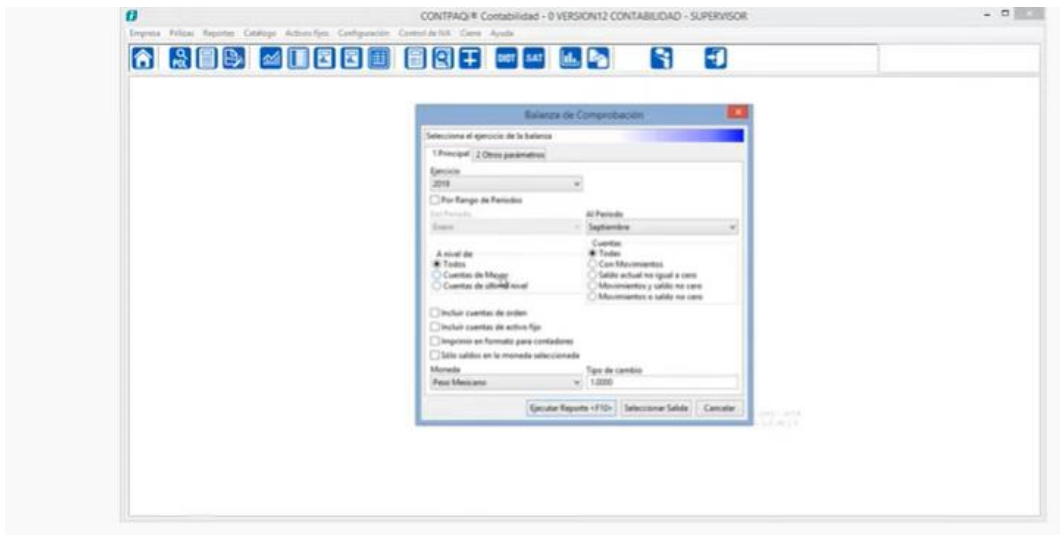
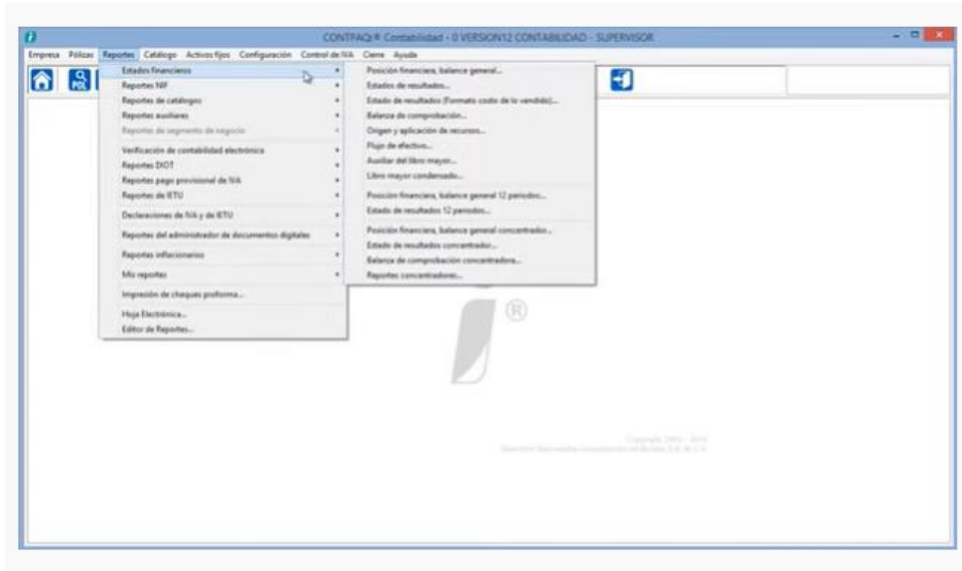

B.2.15 Operación de los procesos administrativos o subsistemas que permitan la emisión periódica (mes, trimestre, anual, etc.) de los estados financieros

| DIF MUNICIPAL DE SANTA MARIA DEL ORO ESTADO ANALÍTICO DE INGRESOS DEL 01 DE ENERO AL 30 DE JUNIO DE 2022 | | | | | | |
|------------------------------------------------------------------------------------------------------------------------------------------------------------|----------|----------------------------|------------|-----------|-----------|------------|
| Rubro del Ingreso | INGRESO | | | | | Diferencia |
| | Estimado | Ampliaciones y Reducciones | Modificado | Devengado | Recaudado | |
| | 1 | 2 | 3= (1+2) | 4 | 5 | 6= (5-1) |
| I IMPUESTOS | \$ - | \$ - | \$ - | \$ - | \$ - | \$ - |
| Impuestos Sobre los Ingresos | \$ - | \$ - | \$ - | \$ - | \$ - | \$ - |
| Impuestos Sobre Patrimonio | \$ - | \$ - | \$ - | \$ - | \$ - | \$ - |
| Impuestos Sobre la Producción, el Consumo y las Transacciones | \$ - | \$ - | \$ - | \$ - | \$ - | \$ - |
| Impuestos al Comercio Exterior | \$ - | \$ - | \$ - | \$ - | \$ - | \$ - |
| Impuestos Sobre Nóminas y Asimilables | \$ - | \$ - | \$ - | \$ - | \$ - | \$ - |
| Impuestos Ecológicos | \$ - | \$ - | \$ - | \$ - | \$ - | \$ - |
| Accesorios | \$ - | \$ - | \$ - | \$ - | \$ - | \$ - |
| Otros Impuestos Impuestos no comprendidos en la Ley de Ingresos Vigente, Causados en Ejercicios Fiscales Anteriores Pendientes de Liquidar o Pago | \$ - | \$ - | \$ - | \$ - | \$ - | \$ - |
| II CUOTAS Y APORTACIONES DE SEGURIDAD SOCIAL | \$ - | \$ - | \$ - | \$ - | \$ - | \$ - |

| | | | | | | |
|------------------------------------------------------------------------------------------------------------------------------------------------------------------------------------------------------------|------|------|------|------|------|------|
| Aportaciones para Fondos de Vivienda | \$ - | \$ - | \$ - | \$ - | \$ - | \$ - |
| Cuotas para la Seguridad Social | \$ - | \$ - | \$ - | \$ - | \$ - | \$ - |
| Cuotas de Ahorro para el Retiro | \$ - | \$ - | \$ - | \$ - | \$ - | \$ - |
| Otras Cuotas y Aportaciones para la Seguridad Social | \$ - | \$ - | \$ - | \$ - | \$ - | \$ - |
| Accesorios de Cuotas y Aportaciones de Seguridad Social | \$ - | \$ - | \$ - | \$ - | \$ - | \$ - |
| III CONTRIBUCIONES DE MEJORA | \$ - | \$ - | \$ - | \$ - | \$ - | \$ - |
| Contribuciones de Mejoras por Obras Públicas Contribuciones de mejoras no comprendidas en la Ley de Ingresos Vigente, Causadas en Ejercicios Fiscales Anteriores Pendientes de Liquidación o Pago | \$ - | \$ - | \$ - | \$ - | \$ - | \$ - |
| IV DERECHOS | \$ - | \$ - | \$ - | \$ - | \$ - | \$ - |
| Derechos por el Uso, Goco, Aprovechamiento o Explotación de Bienes de Dominio Público | \$ - | \$ - | \$ - | \$ - | \$ - | \$ - |
| Derecho a los Hidrocarburos (Derogado) | \$ - | \$ - | \$ - | \$ - | \$ - | \$ - |
| Derechos por Prestación de Servicios | \$ - | \$ - | \$ - | \$ - | \$ - | \$ - |
| Otros Derechos | \$ - | \$ - | \$ - | \$ - | \$ - | \$ - |
| Accesorios Derechos no comprendidos en la Ley de Ingresos Vigente, Causados en Ejercicios Fiscales Anteriores Pendientes de Liquidación o Pago | \$ - | \$ - | \$ - | \$ - | \$ - | \$ - |
| V CONTRIBUCIONES NO COMPRENDIDAS EN LAS FRACCIONES ANTERIORES, CAUSADAS EN EJERCICIOS FISCALES ANTERIORES | \$ - | \$ - | \$ - | \$ - | \$ - | \$ - |
| VI PRODUCTOS | \$ - | \$ - | \$ - | \$ - | \$ - | \$ - |
| Productos | \$ - | \$ - | \$ - | \$ - | \$ - | \$ - |

B.2.15 Operación de los procesos administrativos o subsistemas que permitan la emisión periódica (mes, trimestre, anual, etc.) de los estados financieros

| | | | | | | | |
|-------------|-----------------------------------------------------------------------------------------------------------------------------------------------------------------|------------|------|------------|--------------|--------------|------------|
| | Productos de Capital (Derogado) | \$ - | \$ - | \$ - | \$ - | \$ - | \$ - |
| | Productos no contemplados en la Ley de Ingresos Vigente, Causados en Ejercicios Fiscales Anteriores Pendientes de Liquidación o Pago | \$ - | \$ - | \$ - | \$ - | \$ - | \$ - |
| VI | APROVECHAMIENTOS | \$ - | \$ - | \$ - | \$ 10,327 | \$ 10,327 | \$ 10,327 |
| | Aprovechamientos | \$ - | \$ - | \$ - | \$ 10,327.00 | \$ 10,327.00 | \$ 10,327 |
| | Aprovechamientos Patrimoniales | \$ - | \$ - | \$ - | \$ - | \$ - | \$ - |
| | Accesorios de Aprovechamientos | \$ - | \$ - | \$ - | \$ - | \$ - | \$ - |
| | Aprovechamientos no contemplados en la Ley de Ingresos Vigente, Causados en Ejercicios Fiscales Anteriores Pendientes de Liquidación o Pago | \$ - | \$ - | \$ - | \$ - | \$ - | \$ - |
| VII | INGRESOS POR VENTA DE BIENES, PRESTACIÓN DE SERVICIOS Y OTROS INGRESOS | \$ - | \$ - | \$ - | \$ - | \$ - | \$ - |
| | Ingresos por Venta de Bienes y Prestación de Servicios de Instituciones Públicas de Seguridad Social | \$ - | \$ - | \$ - | \$ - | \$ - | \$ - |
| | Ingresos por Venta de Bienes y Prestación de Servicios de Empresas Productivas del Estado | \$ - | \$ - | \$ - | \$ - | \$ - | \$ - |
| | Ingresos por venta de bienes y prestación de servicios de Entidades Paraestatales y Fideicomisos No Empresariales y No Financieros | \$ - | \$ - | \$ - | \$ - | \$ - | \$ - |
| | Ingresos por venta de bienes y prestación de servicios de Entidades Paraestatales Empresariales y No Financieros con Participación Estatal Mayoritaria | \$ - | \$ - | \$ - | \$ - | \$ - | \$ - |
| | Ingresos por venta de bienes y prestación de servicios de Entidades Paraestatales Empresariales Financieras Monetarias con Participación Estatal Mayoritaria | \$ - | \$ - | \$ - | \$ - | \$ - | \$ - |
| | Ingresos por venta de bienes y prestación de servicios de Entidades Paraestatales Empresariales Financieras No Monetarias con Participación Estatal Mayoritaria | \$ - | \$ - | \$ - | \$ - | \$ - | \$ - |
| | Ingresos por venta de bienes y prestación de servicios de Fideicomisos Financieros Públicos con Participación Estatal Mayoritaria | \$ - | \$ - | \$ - | \$ - | \$ - | \$ - |
| | Ingresos por Venta de Bienes y Prestación de Servicios de los Poderes Legislativo y Judicial, y de los Organos Autónomos | \$ - | \$ - | \$ - | \$ - | \$ - | \$ - |
| | Otros Ingresos | \$ - | \$ - | \$ - | \$ - | \$ - | \$ - |
| VIII | PARTICIPACIONES, APORTACIONES, CONVENIOS, INCENTIVOS DERIVADOS DE LA COLABORACIÓN FISCAL Y FONDOS DISTINTOS DE APORTACIONES | \$ 289,204 | \$ - | \$ 289,204 | \$ 109,080 | \$ 109,080 | \$ 190,114 |