SISTEMA PARA EL DESARROLLO INTEGRAL DE LA FAMILIA DEL MUNICIPIO DE SANTA MARIA DEL ORO

31/DIC/2022

A.2.13 MANTIENE REGISTRO HISTORICO DE SUS OPERACIONES EN EL LIBRO DIARIO

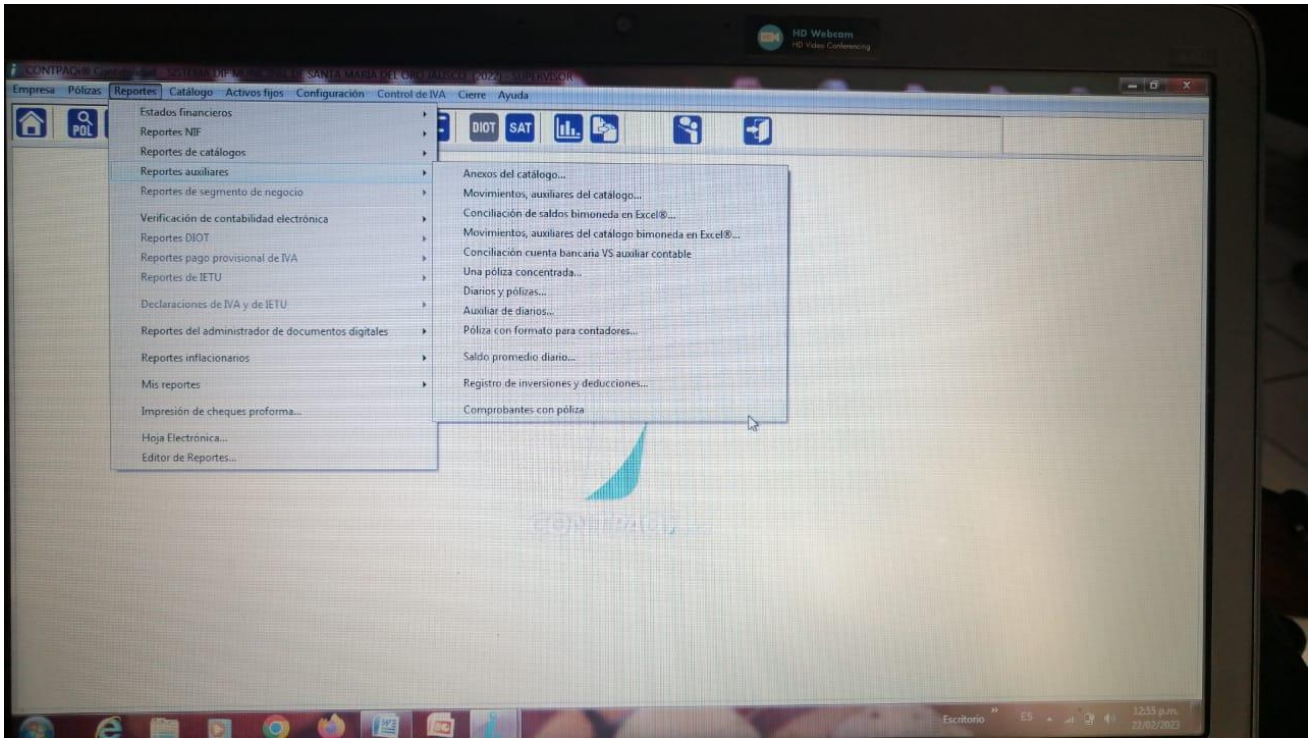

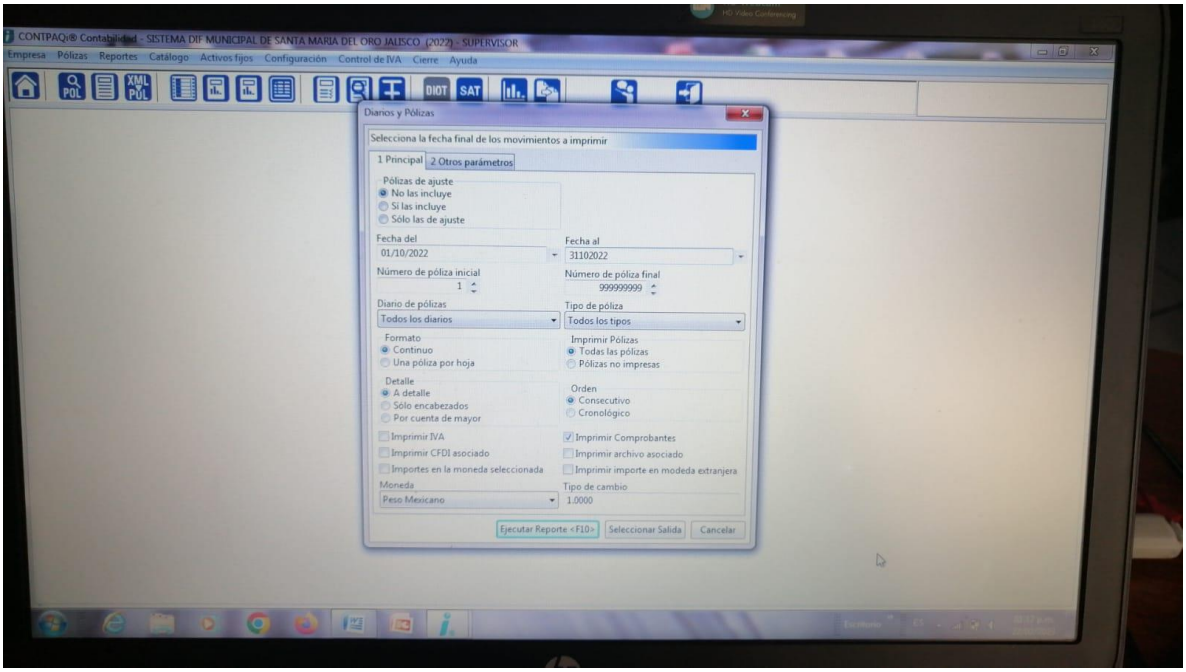
CONTPAQi® Contabilidad - SISTEMA DIF MUNICIPAL DE SANTA MARIA DEL ORO JALISCO (2022) - SUPERVISOR
Empresa Pólizas Reportes Catálogo Activos fijos Configuración Control de IVA Cierre Ayuda
Diarios y Pólizas
Selecciona la fecha final de los movimientos a imprimir
1 Principal
2 Otros parámetros
Pólizas de ajuste
No las incluye
Sí las incluye
Sólo las de ajuste
Fecha del
01/10/2022
Fecha al
31102022
Número de póliza inicial
1
Número de póliza final
999999999
Diario de pólizas
Todos los diarios
Tipo de póliza
Todos los tipos
Formato
Continuo
Una póliza por hoja
Imprimir Pólizas
Todas las pólizas
Pólizas no impresas
Detalle
A detalle
Sólo encabezados
Por cuenta de mayor
Orden
Consecutivo
Cronológico
Imprimir IVA
Imprimir CFDI asociado
Importes en la moneda seleccionada
Imprimir Comprobantes
Imprimir archivo asociado
Imprimir importe en modeda extranjera
Moneda
Peso Mexicano
Tipo de cambio
1.0000
Ejecutar Reporte <F10>
Seleccionar Salida
Cancelar

Diarios y Pólizas

Archivo Navegación Vista a Escala Ayuda

Reg. Fed.: SDI891209GZ0 Reg. Cámara: Cta. Estatal: Código postal:

Fecha No.	Tipo Refer.	Número Cuenta	Nombre	Concepto Diario	Clase Cargos	Diario Abonos
16/Feb/2022	Ingresos		2 SUBSIDIO H AYUNTAMIENTO FEBRERO 2022			
1		1112-001-001	SANTADER DIF SANTA MARIA		100,000.00	
2		4223-930-110	SUBSIDIOS			100,000.00
Cifra de Control		5,335,931,111		Total póliza :	100,000.00	100,000.00
				Total al 16/Feb/2022 :	100,000.00	100,000.00

Total de pólizas impresas : 1
Total de movimientos impresos : 2

Página 1