



CÉDULA DE VERIFICACIÓN Y SEGUIMIENTO DE OBRA

NOMBRE DEL PROYECTO

CONSTRUCCION DE TECHO FIRME EN LA LOCALIDAD DE LA BREÑA, MUNICIPIO DE SANTA MARIA DEL ORO, JALISCO, BENEFICIARIO LUIS CISNEROS HERRERA.

Estado (2 dígitos)	14	Fecha de Verificación	Día	Mes	Año
Municipio (3 dígitos)	056		23	Diciembre	2019
Nombre de la Localidad	LA BREÑA	Tipo de Obra	Fondo		
Clave de la Localidad	0177		Directa <input checked="" type="checkbox"/>	FISMDF	<input checked="" type="checkbox"/>
No AGEB (13 dígitos)		Complementaria <input type="checkbox"/>	FISE		

Contribución a la Pobreza (carencia)		Fase de la Obra (Verificación)	Inicio	2019	Fecha	Sistema MIDS	Sistema SRFT
Servicios Básicos en la Vivienda	X		Proceso			Folio	Folio
Calidad y Espacios en la Vivienda			Terminada	X		271701	JAL1904016 60951

Acceso a Servicios de Salud		Zona (Focalización)	Zona de Atención Prioritario (ZAP)		No. De Acciones	
Rezago Educativo			Localidad 2 grados de rezago social alto		Unidad	Cantidad
Carencia Alimentaria			Acreditación de pobreza extrema (APE)		M2	73.04

Techo X	Vivienda	Drenaje	Agua y Saneamiento	Camino/Carretera	Urbanización	Hospital, Centro de Salud, Unidad Médica, Dispensario	Salud
Muro		Red Agua Potable		Comedor Comunitario			
Piso		Cárcamo		Alumbrado Público			
Sanitario		Planta Tratamiento de Aguas Residuales		Calle			
Construcción de Vivienda		Pozo		Guarnición/ Banqueta			
Cisterna		Planta Potabilizadora		Pavimentación			
Electrificación		Línea de Conducción		Ciclopistas			

Costo del Proyecto

Aportación FISDMF o FISE	Otra Fuente Federal	Fuente Estatal	Fuente Municipal	Otros	Costo Total
\$47,053.27					\$47,053.27

Fotografías de la Obra

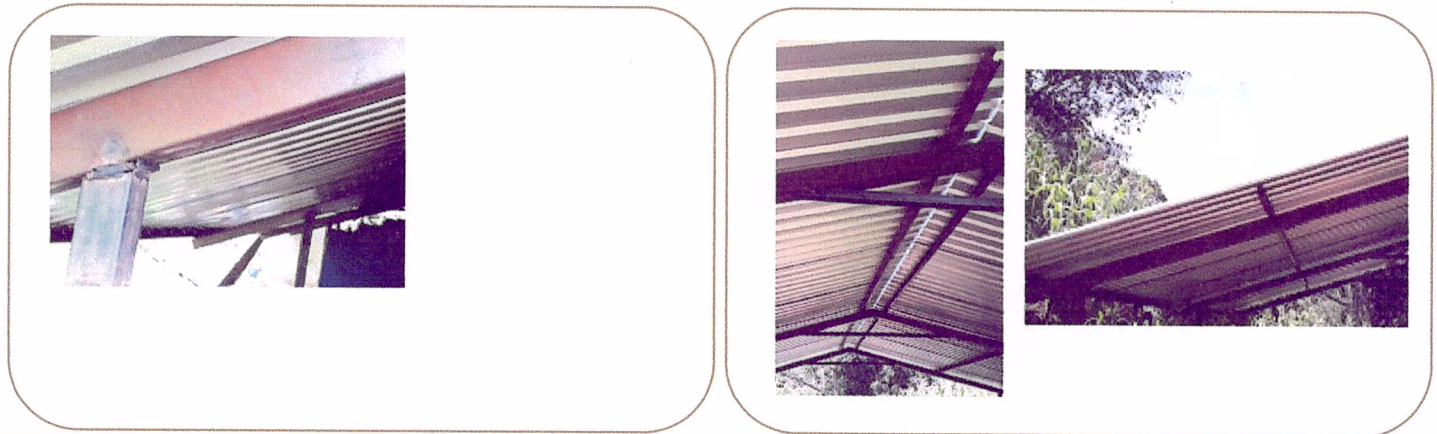

X	Sí		No	¿Existe Comité Participación Social que avale la obra?
	Sí	X	No	¿Existen inconformidades de los habitantes por la obra?
	Sí	X	No	¿Ya cuenta la obra con algún estudio de impacto de medio ambiente? (Anexar)
X	Regular		Irregular	¿En qué tipo de asentamiento está ubicada la obra?

Mapa de Ubicación Geográfica de la Obra

Mapa de Ubicación Específico

Google Maps Link

http://fais.bienestar.gob.mx/pls/fais/fais2019.pkg_proyectos_fismdf.fs?pi_entidad_federativa=14&pi_municipio=14056

Referencias

BRECHA STA MARÍA- MINAS KM 6, DESVIACIÓN A LA IZQ KM 6, DESVIACIÓN A LA DERECHA COMUNIDAD DE AGUACATES 1 KM, CONTINUAS BRECHA ÚNICA KM 3.5, RANCHO PLAYA BONITA CONTI CRUZAS EL RIO 1ER PASO SIGUE KM 2 DISLAVON SIGUES BRECHA 2DO PASO DEL RIO KM 1.5, CONTINUAS 3ER Y 4TO PASO RIO, CONTINUAS A CABALLO 300 M HACIA LA MONTAÑA POR VEREDA.



Reporte de Incidencias

Nombre	Lic. Alonso Lopez Lopez
Puesto	Director de Obra Pública Municipal
Firma	



CÉDULA DE VERIFICACIÓN Y SEGUIMIENTO DE OBRA

NOMBRE DEL PROYECTO

CONSTRUCCION DE TECHUMBRE EN LA LOCALIDAD DE LOS AGUACATES, EN EL MUNICIPIO DE SANTA MARIA DEL ORO, JALISCO.

Estado (2 dígitos)	14	Fecha de Verificación	Día	Mes	Año
Municipio (3 dígitos)	056		23	Diciembre	2019
Nombre de la Localidad	LOS AGUACATES	Tipo de Obra	Fondo		
Clave de la Localidad	0199		Directa <input checked="" type="checkbox"/>	FISMDF	X
No AGEB (13 dígitos)		Complementaria <input type="checkbox"/>	FISE		

Contribución a la Pobreza (carencia)		Fase de la Obra (Verificación)	Inicio	2019	Fecha	Sistema MIDS	Sistema SRFT
Servicios Básicos en la Vivienda	X		Proceso	12		Folio	Folio
Calidad y Espacios en la Vivienda			Terminada	X		275078	JAL190401 663646
Acceso a Servicios de Salud		Zona (Focalización)	Zona de Atención Prioritario (ZAP)		No. De Acciones	No. De Acciones	
Rezago Educativo			Localidad 2 grados de rezago social alto			Unidad	Cantidad
Carencia Alimentaria			Acreditación de pobreza extrema (APE)			M2	148.46
No Aplica							

Techo X	Vivienda	Drenaje	Agua y Saneamiento	Camino/Carretera	Urbanización	Hospital, Centro de Salud, Unidad Médica, Dispensario	Salud
Muro		Red Agua Potable		Comedor Comunitario			
Piso		Cárcamo		Alumbrado Público			
Sanitario		Planta Tratamiento de Aguas Residuales		Calle			
Construcción de Vivienda		Pozo		Guarnición/Banqueta			
Cisterna		Planta Potabilizadora		Pavimentación			
Electrificación		Línea de Conducción		Ciclopistas		Aula, Comedor, Sanitario,	Educación

Costo del Proyecto

Aportación FISDMF o FISE	Otra Fuente Federal	Fuente Estatal	Fuente Municipal	Otros	Costo Total
\$101,990.10					\$101,990.10

Fotografías de la Obra

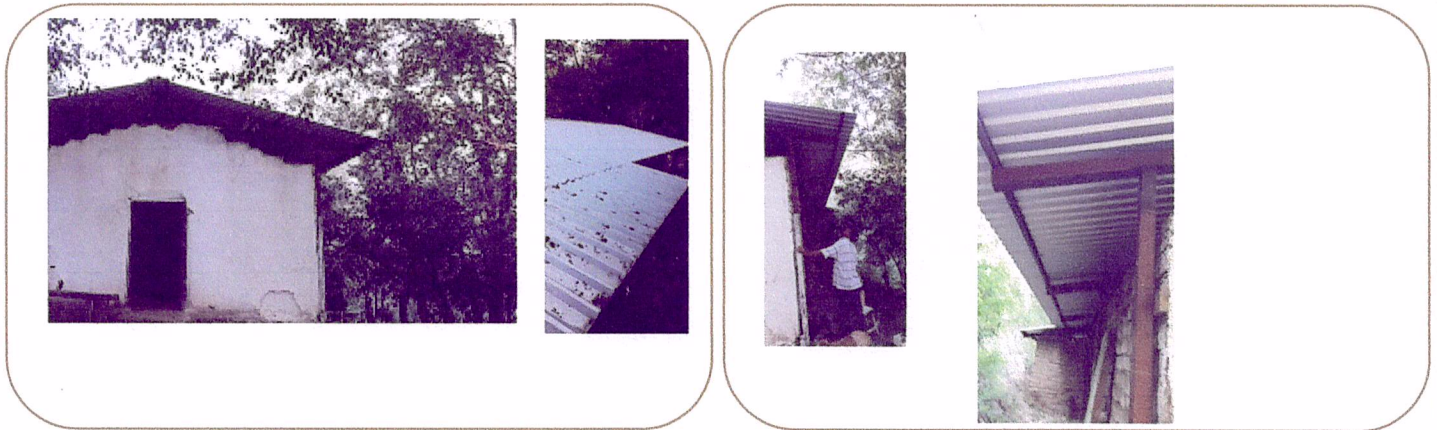

X	Si		No	¿Existe Comité Participación Social que avale la obra?
	Si	X	No	¿Existen inconformidades de los habitantes por la obra?
	Si	X	No	¿Ya cuenta la obra con algún estudio de impacto de medio ambiente? (Anexar)
X	Regular		Irregular	¿En qué tipo de asentamiento está ubicada la obra?

Mapa de Ubicación Geográfica de la Obra

Mapa de Ubicación Especifico

Google Maps Link

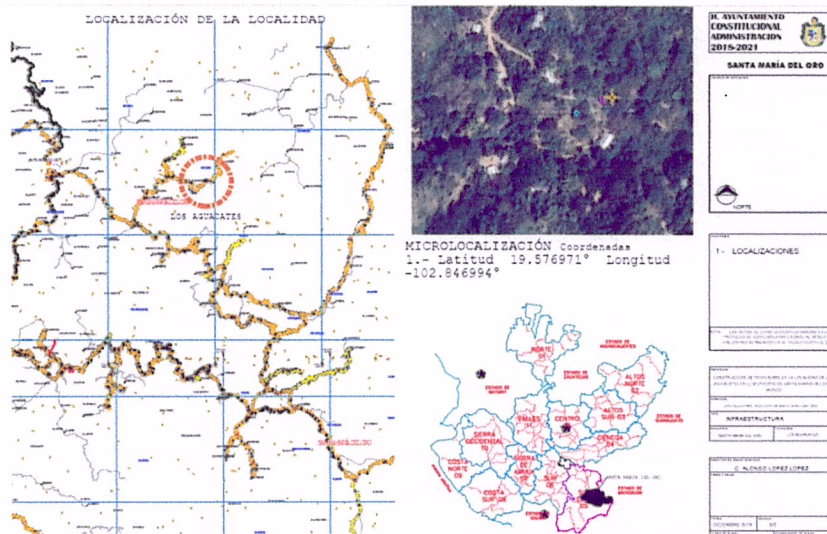

http://fais.bienestar.gob.mx/pls/fais/fais2019.pkg_proyectos_fismdf.fs?pi_entidad_federativa=14&pi_municipio=14056

Referencias

BRECHA SANTA MARÍA DEL ORO- LAS MINAS KM6, DESVIACIÓN A LA IZQUIERDA CONTINUAS BRECHA PRINCIPAL KM 5, DESVIACIÓN A LA DERECHA 600 M, CONTINUA BRECHA ÚNICA, PASA PUERTA DE HERRERÍA EN CORRAL DE MANEJO EN BRECHA, Y CONTINUA AL PRIMER DESVIACIÓN A LA IZQUIERDA 200 M DEL CAMINO A MANO IZQUIERDA.

Reporte de Incidencias

Nombre

Alonso Lopez Lopez

Puesto

Director de Obra Pública Municipal

Firma



NOMBRE DEL PROYECTO

CONSTRUCCION DE TECHO FIRME EN LA LOCALIDAD DEL SABINO, MUNICIPIO DE SANTA MARIA DEL ORO,
JALISCO, BENEFICIARIO OSBALDO FARIAS SANDOVAL.

Estado (2 dígitos)	14	Fecha de Verificación		Día	Mes	Año	
Municipio (3 dígitos)	056			23	Diciembre	2019	
Nombre de la Localidad	EL SABINO	Tipo de Obra		Fondo			
Clave de la Localidad	0254			Directa	X	FISDMF	X
No AGEB (13 dígitos)		Complementaria		FISE			
Contribución a la Pobreza (carencia)		Fase de la Obra (Verificación)	Inicio	2019	Fecha	Sistema MIDS	Sistema SRFT
Servicios Básicos en la Vivienda	X		Proceso			Folio	Folio
Calidad y Espacios en la Vivienda			Terminada	X	12	236861	JAL1904016
Acceso a Servicios de Salud					23		29083
Rezago Educativo		Zona (Focalización)	Zona de Atención Prioritario (ZAP)		No. De Acciones		
Carencia Alimentaria			Localidad 2 grados de rezago social alto		Unidad	Cantidad	
No Aplica			Acreditación de pobreza extrema (APE)		X	M2	68.55
Techo X	Vivienda	Drenaje	Agua y Saneamiento	Camino/Carretera	Urbanización	Hospital, Centro de Salud, Unidad Médica, Dispensario	
Muro		Red Agua Potable		Comedor Comunitario			
Piso		Cárcamo		Alumbrado Público			
Sanitario		Planta Tratamiento de Aguas Residuales		Calle		Aula, Comedor, Sanitario,	
Construcción de Vivienda		Pozo		Guarnición/Banqueta			
Cisterna		Planta Potabilizadora		Pavimentación			
Electrificación		Línea de Conducción		Ciclopistas			
Costo del Proyecto							
Aportación FISDMF o FISE	Otra Fuente Federal	Fuente Estatal	Fuente Municipal	Otros	Costo Total		
\$45,605.41					\$45,605.41		

Fotografías de la Obra



X	Sí		No	¿Existe Comité Participación Social que avale la obra?
	Sí	X	No	¿Existen inconformidades de los habitantes por la obra?
	Sí	X	No	¿Ya cuenta la obra con algún estudio de impacto de medio ambiente? (Anexar)
X	Regular		Irregular	¿En qué tipo de asentamiento está ubicada la obra?

Mapa de Ubicación Geográfica de la Obra

Mapa de Ubicación Específico

Google Maps Link

LOCALIZACIÓN DE LA LOCALIDAD

MICROLOCALIZACIÓN Coordenadas
 i.- Latitud 19.577980° Longitud -102.828809°

LOCALIZACIÓN ESTATAL

GOBIERNO DEL ESTADO DE OAXACA
 SECRETARÍA DE OBRAS PÚBLICAS Y INFRAESTRUCTURA

1.- LOCALIZACIONES

LOC-01 | 1 de 1

http://fais.bienestar.gob.mx/pls/fais/fais2019.pkg_proyectos_fismdf.fs?pi_entidad_federativa=14&pi_municipio=14056

Referencias

BRECHA STA MARIA- MINAS KM 6, DESVIACIÓN A LA IZQUIERDA KM 6, DESVIACIÓN A LA DERECHA A 1 KM, SE ENCUENTRA LA COMUNIDAD DE LOS AGUACATES, CONTINUAS BRECHA ÚNICA KM 2.5, AL PUERTO DE LA MONTAÑA, BAJANDO A DONDE SE ENCUENTRA LA BARRANCA ÚNICA DEL SABINO, SOBRE LA CARRETERA, DESVIACIÓN A LA IZQUIERDA, A 700 M APROX. AL TÉRMINO DE LA BRECHA DE TERRACERÍA, SE UBICA LA OBRA PÚBLICA



Reporte de Incidencias

Nombre	Alonso Lopez Lopez
Puesto	Director de Obra Pública Municipal
Firma	

CÉDULA DE VERIFICACIÓN Y SEGUIMIENTO DE OBRA



NOMBRE DEL PROYECTO

CONSTRUCCION DE TECHO FIRME EN LA LOCALIDAD DEL TEPEHUAJE, MUNICIPIO DE SANTA MARIA DEL ORO, JALISCO, BENEFICIARIOS MACLOVIA BARAJAS Y DELFINO BARAJAS.

Estado (2 dígitos)	14	Fecha de Verificación		Día	Mes	Año	
Municipio (3 dígitos)	056			27	Diciembre	2019	
Nombre de la Localidad	EL TEPEHUAJE	Tipo de Obra		Fondo			
Clave de la Localidad	0052			Directa	X	FISMDF	X
No AGEB (13 dígitos)		Complementaria		FISE			
Contribución a la Pobreza (carencia)		Fase de la Obra (Verificación)	Inicio	2019	Fecha	Sistema MIDS	Sistema SRFT
Servicios Básicos en la Vivienda	X		Proceso			Folio	Folio
Calidad y Espacios en la Vivienda			Terminada	X	27	271971	JAL1904016 61141
Acceso a Servicios de Salud		Zona (Focalización)	Zona de Atención Prioritario (ZAP)			No. De Acciones	
Rezago Educativo			Localidad 2 grados de rezago social alto			Unidad	Cantidad
Carencia Alimentaria			Acreditación de pobreza extrema (APE)		X	M2	369.58
No Aplica							
Vivienda		Agua y Saneamiento	Urbanización				
Techo X		Drenaje	Camino/Carretera				
Muró		Red Agua Potable	Comedor Comunitario				Hospital, Centro de Salud, Unidad Médica, Dispensario
Piso		Cárcamo	Alumbrado Público				
Sanitario		Planta Tratamiento de Aguas Residuales	Calle				
Construcción de Vivienda		Pozo	Guarnición/ Banqueta				Aula, Comedor, Sanitario,
Cisterna		Planta Potabilizadora	Pavimentación				
Electrificación		Línea de Conducción	Ciclopistas				
Costo del Proyecto							
Aportación FISDMF o FISE	Otra Fuente Federal	Fuente Estatal	Fuente Municipal	Otros	Costo Total		
\$181,397.12					\$181,397.12		

Fotografías de la Obra



X	Si		No	¿Existe Comité Participación Social que avale la obra?
	Si	X	No	¿Existen inconformidades de los habitantes por la obra?
	Si	X	No	¿Ya cuenta la obra con algún estudio de impacto de medio ambiente? (Anexar)
X	Regular		Irregular	¿En qué tipo de asentamiento está ubicada la obra?

Mapa de Ubicación Geográfica de la Obra

Mapa de Ubicación Especifico

Google Maps Link

LOCALIZACIÓN DE LA LOCALIDAD

EL TERRAZO

MICROLOCALIZACIÓN Coordenadas
 9.- Latitud 19.602636° Longitud -102.944445°

LOCALIZACIÓN ESTATAL

EL MUNICIPIO
 SANTA MARÍA DEL ORO

1.- LOCALIDADES

LOC-01 | 1 de 1

LOCALIZACIÓN DE LA LOCALIDAD

EL TERRAZO

MICROLOCALIZACIÓN Coordenadas
 9.- Latitud 19.599513° Longitud -102.949426°

LOCALIZACIÓN ESTATAL

EL MUNICIPIO
 SANTA MARÍA DEL ORO

1.- LOCALIDADES

LOC-01 | 1 de 1

http://fais.bienestar.gob.mx/pls/fais/fais2019.pkg_proyectos_fism_df.fs?pi_entidad_federativa=14&pi_municipio=14056

Referencias

BRECHA SANTA MARÍA DEL ORO - EL TEPEHUAJE KM 5, AL COSTADO DERECHO SE ENCUENTRA UNA ESCUELA PRIMARIA ÚNICA. AHÍ ESTA LA PRIMER VIVIENDA Y DE AHÍ CONTINUAS 500 M A LA IZQUIERDA CRUZANDO EL RIO, ESTA UN ARROYO QUE ESTA JUNTO A LA VIVIENDA Y DESCARGA AL RIO



Reporte de Incidencias

Nombre	Lic. Alonso Lopez Lopez
Puesto	Director de Obra Pública Municipal
Firma	